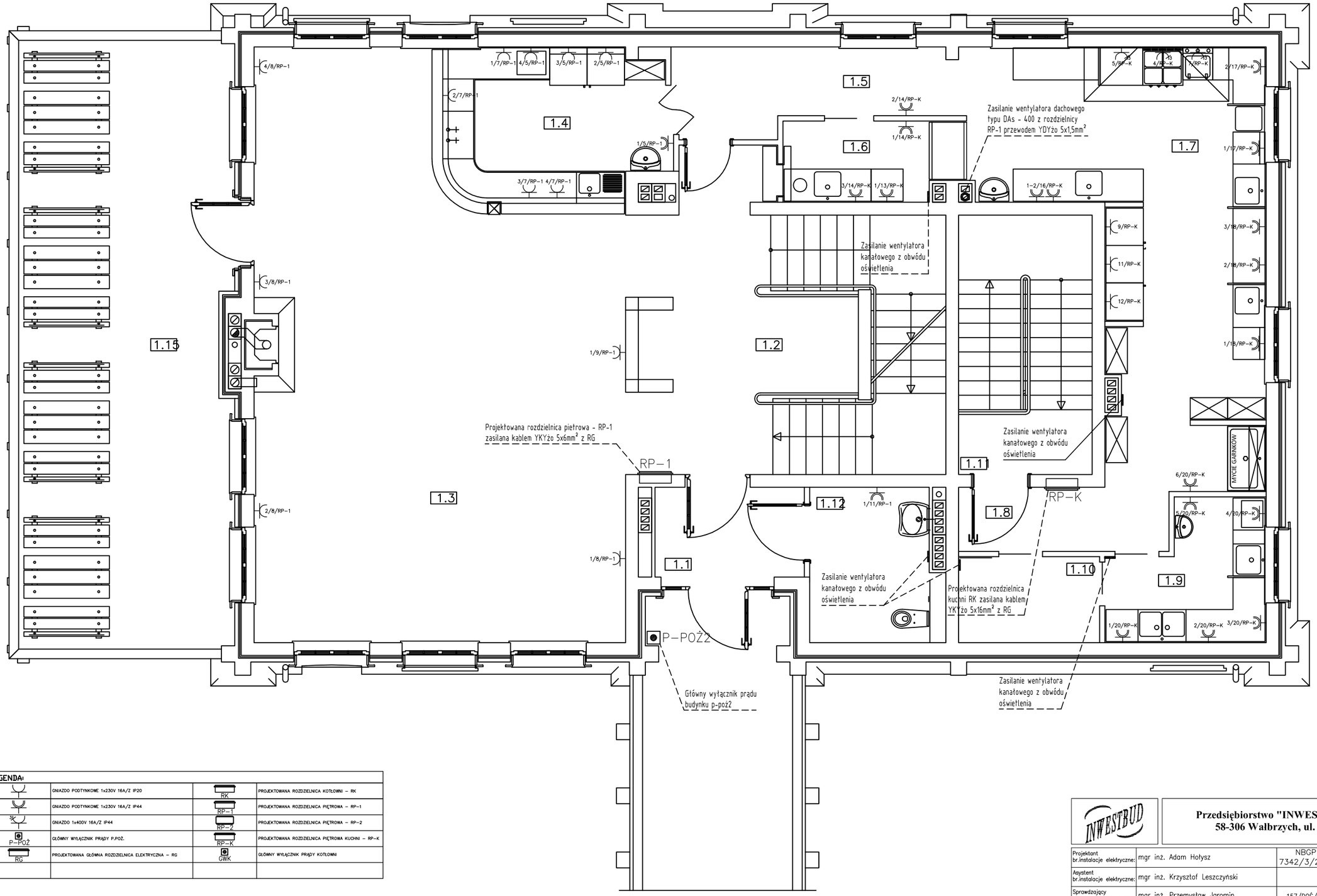

LEGENDA:

	GNIAZDO PODTYNKOWE 1x230V 16A/Z IP20	RK	PROJEKTOWANA ROZDZIELNICA KOTŁOWNI – RK
	GNIAZDO PODTYNKOWE 1x230V 16A/Z IP44	RP-1	PROJEKTOWANA ROZDZIELNICA PIĘTROWA – RP-1
3K	GNIAZDO 1x400V 16A/Z IP44	RP-2	PROJEKTOWANA ROZDZIELNICA PIĘTROWA – RP-2
P-POŻ	GŁÓWNY WYŁĄCZNIK PRĄDY P.POŻ.	RP-K	PROJEKTOWANA ROZDZIELNICA PIĘTROWA KUCHNI – RP-K
RG	PROJEKTOWANA GŁÓWNA ROZDZIELNICA ELEKTRYCZNA – RG	GWK	GŁÓWNY WYŁĄCZNIK PRĄDY KOTŁOWNI

Przedsiębiorstwo "INWESTBUD" Sp. z o.o.,
58-306 Wałbrzych, ul. Jaworowa 15a

Projektant br.instalacje elektryczne:	mgr inż. Adam Hołysz	NBGP.V 7342/3/20/96		Data: 06.2012
Asystent br.instalacje elektryczne:	mgr inż. Krzysztof Leszczyński			Stadium: PW
Sprawdzający br.instalacje elektryczne:	mgr inż. Przemysław Jaromin	157/DOŚ/03		
Zadanie:	Budowa budynku obsługi ruchu turystycznego wraz z budową infrastruktury technicznej w ramach zadania: "Ośrodek Sportowo – Rekreacyjny "Dzikowiec" w Boguszowie-Gorcach: etap I – budowa kompletnej używanej kolei krzesełkowej na zboczu góry Dzikowiec w Boguszowie Gorcach, etap II – budowa infrastruktury niezbędnej do obsługi kolei krzesełkowej na zboczu góry Dzikowiec w Boguszowie – Gorcach".			Skala: 1:50
Inwestor:	Gmina Boguszów-Gorce Pl. Odrodzenia 1, 58-370 Boguszów-Gorce			Nr rys.: 3/IE
Tytuł rys.:	Plan instalacji gniazd wtykowych budynku obsługi ruchu turystycznego – rzut I piętra			

Zastrzega się wszelkie prawa wynikające z Ustawy o prawie autorskim. Rysunek niniejszy nie może być w całości lub w części przerysowany, uzupełniony lub odstąpiony komukolwiek, bez pisemnej zgody firmy projektowej